ESERCITO

REGGIMENTO ARTIGLIERIA TERRESTRE
" A CAVALLO"
Metodo di Combattimento Militare e Difesa Personale

Milano, 19 Novembre 2025

CENNI STORICI

- La specialità "**Voloire**" - Le batterie a cavallo, formidabile sintesi tra artiglieria e cavalleria, venivano impiegate in appoggio rapido alle azioni delle unità di cavalleria

Artiglieria Volante e Mobilità

Soprannomi Storici

Batterie a Cavallo, Voloire
Batterie volanti – appellativi che
Evocano velocità e dinamismo
sul capo di battaglia

Equipaggiamento

Pezzi leggeri trainati da cavalli,
Capaci di posizionarsi al galoppo
Vicino al nemico per un fuoco
devastante

Motto e Grido

In Hostem Celerrime Volant (Verso il nemico volano velocissimi)
e il grido di guerra Caricat! Voloire!

GENERALITÀ

CENNI STORICI

- Costituzione: 08 aprile 1831 in Venaria Reale con Regie Patenti di Sua Maestà Maria Cristina di Borbone
- 1849: segno di distinzione, sul Kepì fu conservata la criniera e adottato il fregio di cannoni e sciabole incrociate
- 1° novembre 1887 nasce a Milano il Reggimento artiglieria "a Cavallo"
- 01 gennaio 2005: il Reggimento viene inquadrato nella Brigata di Cavalleria "Pozzuolo del Friuli"
- 07 settembre 2016 il Reggimento si insedia nella caserma "M.O.V.M. Aldo Maria Scalise" in Vercelli (sede attuale)

DISLOCAZIONE

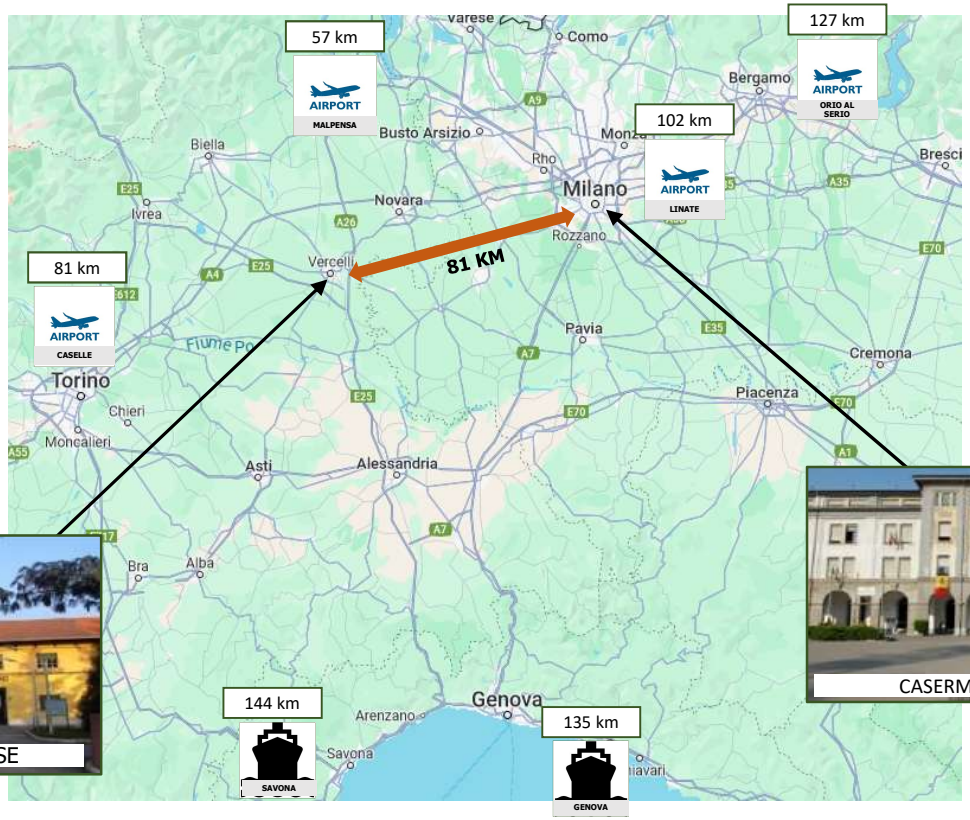

CASERMA M.O.V.M. SCALISE

CASERMA SANTA BARBARA

MISSIONE

Inquadrato nella Brigata “Pozzuolo del Friuli”, il Reggimento Artiglieria “a Cavallo” deve supportare la manovra delle Unità *combat*, erogando effetti letali e non letali in ambienti operativi caratterizzati da alta o bassa intensità, in contesti nazionali e multinazionali, nonché interforze, nel dominio militare terrestre.

2 GRUPPO - SEZIONE STORICA E CENTRO IPPICO MILITARE

ESERCITO

ATTIVITÀ SEZIONE STORICA IPPOTRAINATA

ALTA RAPPRESENTANZA 2025

- Schieramento sezione storica completa in occasione del carosello dell'Esercito a Piazza di Siena (Villa Borghese in ROMA 25/05);
- Partecipazione alla sfilata del 2 giugno in occasione della festa della Repubblica;
- Partecipazione al carosello dell'Esercito in occasione della Coppa degli Assi (PALERMO 05/10)

PROMOZIONE D'IMMAGINE / EVENTI DI CARATTERE NAZIONALE E LOCALE

- STRAMILANO – colpo di cannone partenza mezza maratona e 10 km amatoriale
- Rievocazione battaglia di Palestro
- Milano Monza Motorshow
- Celebrazioni del centenario dell'associazione del Nastro Azzurro
- Europei di salto ostacoli – Milano
- Giostra della Quintana – Foligno
- Celebrazioni 200° Anniversario Arma di Cavalleria – Piazza di Siena, Roma
- Fiera MILITALIA – NOVEGRO (MI)
- Fiera cavalli – Verona
- Attività addestrativa equestre nei parchi di Milano

CENTRO IPPICO MILITARE (CIM)

Attività addestrativa/agonistica in sede e fuori sede a favore di:

- personale effettivo
- allievi della Scuola Militare "Teuliè"
- allievi soci ANAC (Istituto scolastico superiore Torricelli, personale civile ANAC)

I **compiti sussidiari** del CIM sono:

- attività "Ippica Controllata" a favore del personale militare in Lombardia
- attività agonistica (concorsi ippici)
- coadiuvare il Centro Militare di Equitazione
- favorire le attività di promozione dell'immagine

IPPOTERAPIA – A.N.I.R.E. O.N.L.U.S.

ORIGINI

Nel 1980 a seguito dell'interessamento della signora Antonia Setti Carraro, allora ispettrice della Croce Rossa Italiana, e grazie alla sinergia di intenti fra Esercito, Croce Rossa e Associazione CNRAF ANIRE, il Centro Nazionale Ricerca Assistenza e Formazione ANIRE iniziò la sua attività presso la Caserma "Santa Barbara" di Milano.

INTRODUZIONE

Lo scopo del *briefing* odierno è quello di illustrare le peculiarità e gli aspetti operativi dell'addestramento individuale al combattimento corpo a corpo, al fine di identificare alcune metodologie e atteggiamenti fisici e psicologici a cui porre attenzione nel contesto urbano.

INTRODUZIONE

Il MCM è un metodo di combattimento a distanza ravvicinata che risponde a peculiari esigenze operative del militare, quando non è più in grado o non è nelle condizioni di usare armi da fuoco.

INTRODUZIONE

E' parte integrante dell'Addestramento Individuale al Combattimento del militare.

Si rivolge a tutti i militari dell'Esercito Italiano, indipendentemente da grado, età e sesso.

La pratica costante del MCM accresce la fiducia nelle proprie capacità, coraggio, senso della disciplina, lo spirito di corpo e la capacita di assumere decisioni sotto stress.

ISTRUTTORE

Il compito dell'istruttore è quello di preparare il militare alla scelta della reazione adeguata attraverso il continuo addestramento, con scenari il più possibile realistici in modo da provocare il progressivo adattamento allo stress, evitando così l'adozione di un errato meccanismo di risposta.

ISTRUTTORE

Come integrazione all'addestramento periodico, a premessa dell'impiego in qualunque teatro operativo, sia su territorio nazionale che estero, è previsto il completamento di specifici moduli inerenti il (MCM).

Ogni modulo combina formazione teorica, esercitazioni pratiche in scenari operativi simulati, con verifiche teorico-pratiche finali e *debriefing*.

Il completamento e la certificazione dei moduli costituiscono un requisito obbligatorio per poter operare e rappresentano parte integrante della preparazione del personale destinato all'impiego.

OBIETTIVO

Risolvere il combattimento in maniera rapida, sicura e proporzionata al livello e tipologia di minaccia a cui il soldato è sottoposto.

CONTRASTO

Nel contesto militare, la forza è regolata e consapevole.

Nella violenza domestica o di genere, la forza è abusiva e distruttiva.

VIDEO PROMO

RELATORI

COMANDANTE DEL 2° GRUPPO

TENENTE COLONNELLO ROBERTO SARACINO 3337668810

RELATORE

2° GRUPPO ARTIGLIERIA A CAVALLO
M.O.V.M. Sergio BRESCIANI

Ten. Col.
Roberto SARACINO
Comandante

Piazzale Giuseppe Perrucchetti 1
20147 - Milano
Tel.: 0248703340 int 0570
Cell.: 3337668810
Cte2gr@rgtacav.esercito.difesa.it

ESERCITO

ESERCITO

REGGIMENTO ARTIGLIERIA TERRESTRE
" A CAVALLO"
Metodo di Combattimento Militare e Difesa Personale

Milano, 19 Novembre 2025